

0 Planta Térreo
Escala: 1:50

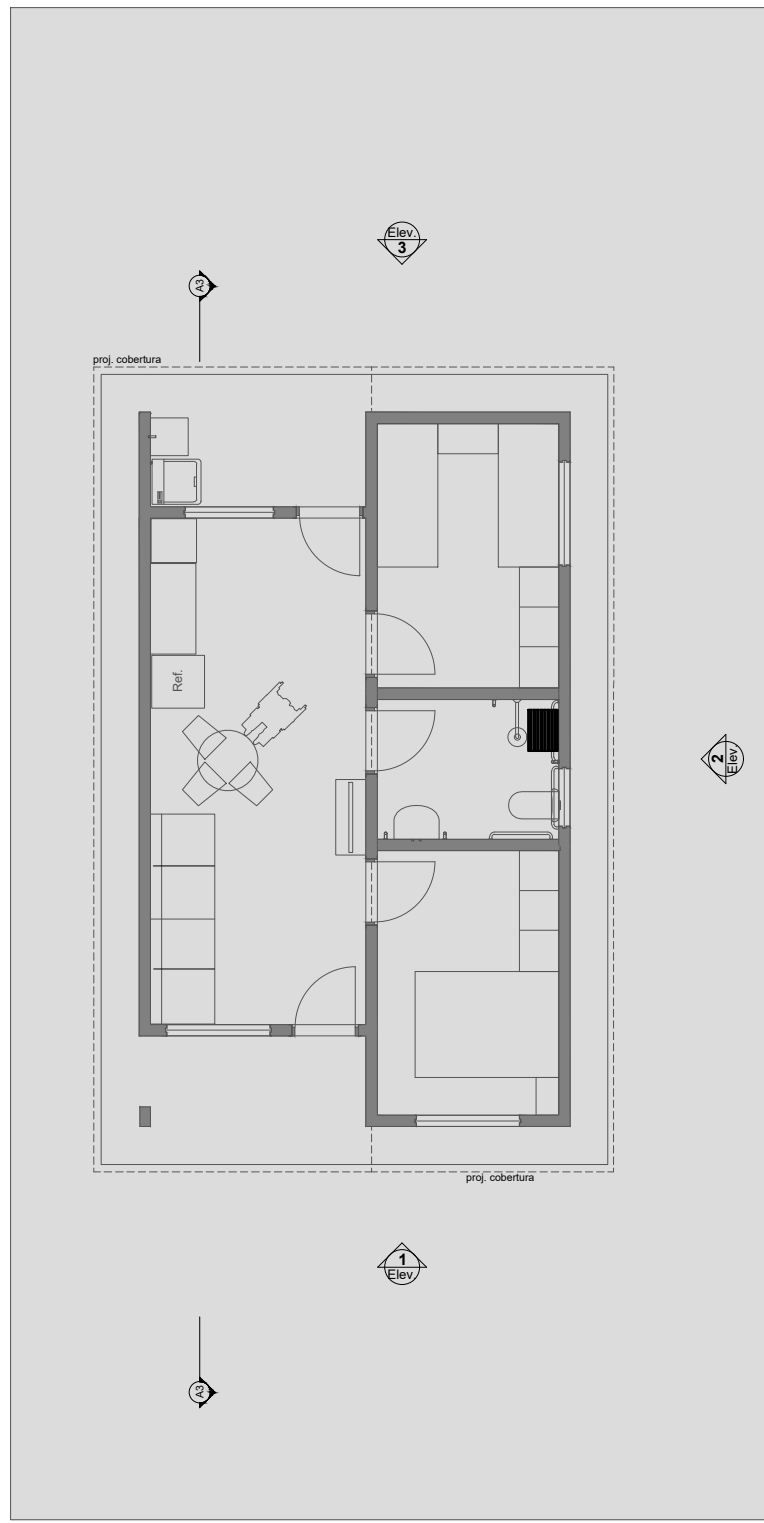

1 LAYOUT
Escala: 1:100

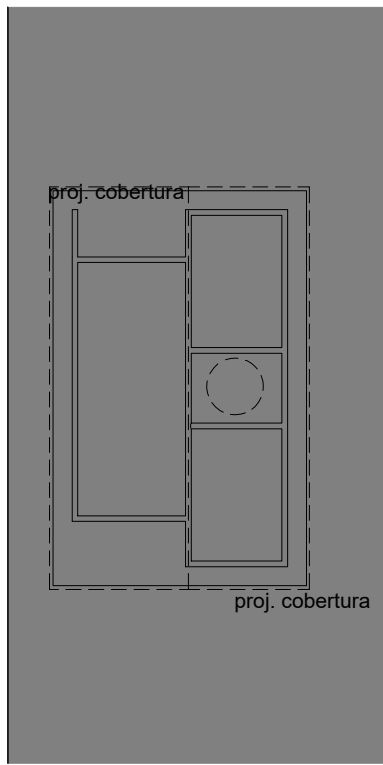

2 Implantação
Escala: 1:200

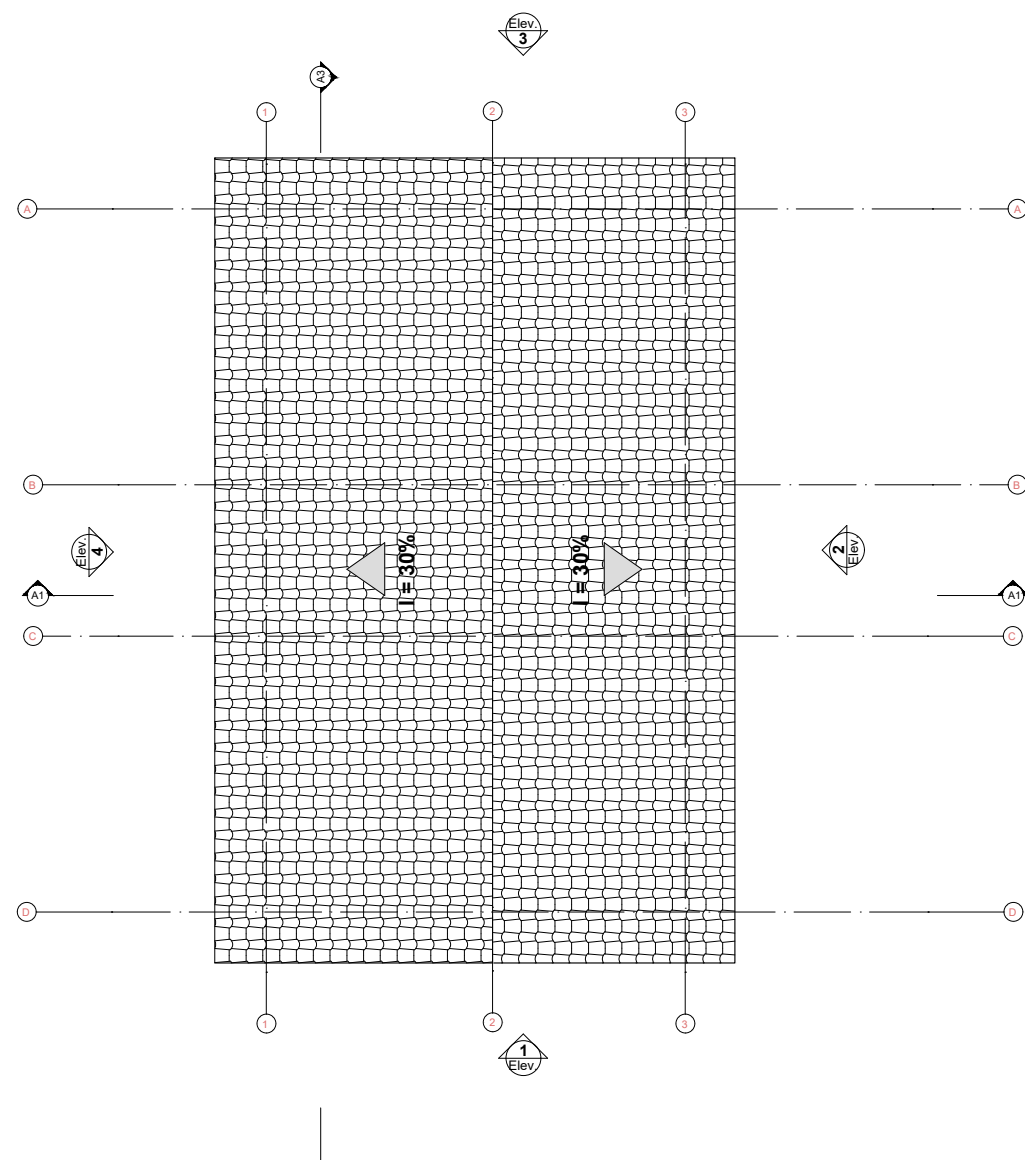

3 Planta Cobertura
Escala: 1:50

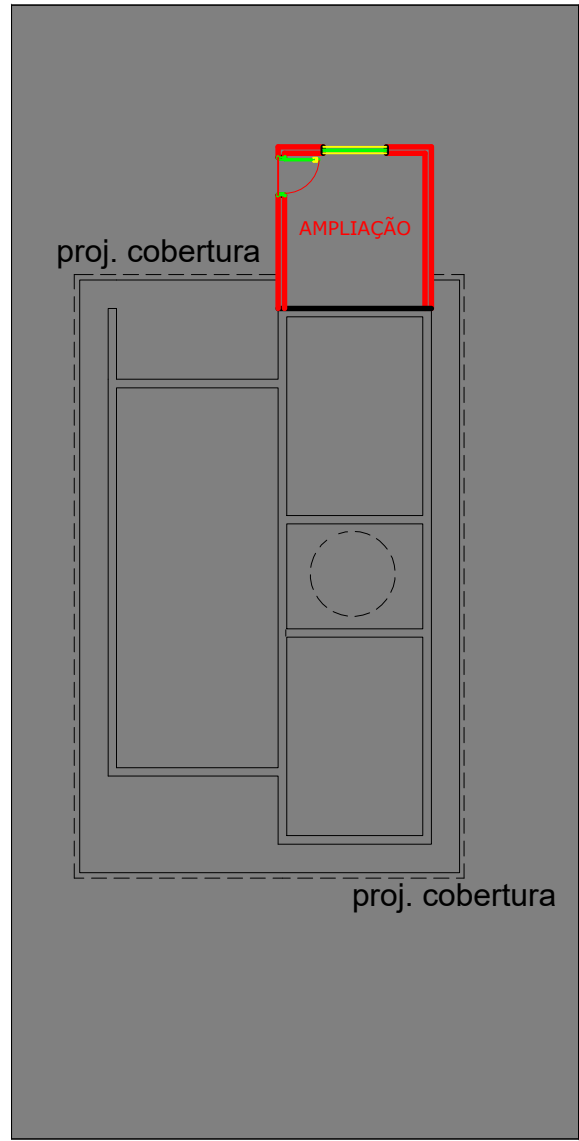

4 PLANTA CHAVE DE FUTURA AMPLIAÇÃO
ESC.: 1:50

NOMENCLATURA	LARG(M)	ALT(M)	ÁREA (M2)	PEITORIL (M)	TIPO	MATERIAL
P1	0,90	2,10	1,89	-	ABRIR	ALUMINIO
P2	0,90	2,10	1,89	-	ABRIR	MADEIRA
J1	0,80	0,60	0,48	1,50	MAXIMAR	ALUMINIO
J2	1,20	1,00	1,20	1,10	CORRER	ALUMINIO
J3	1,40	1,00	1,40	1,10	CORRER	ALUMINIO

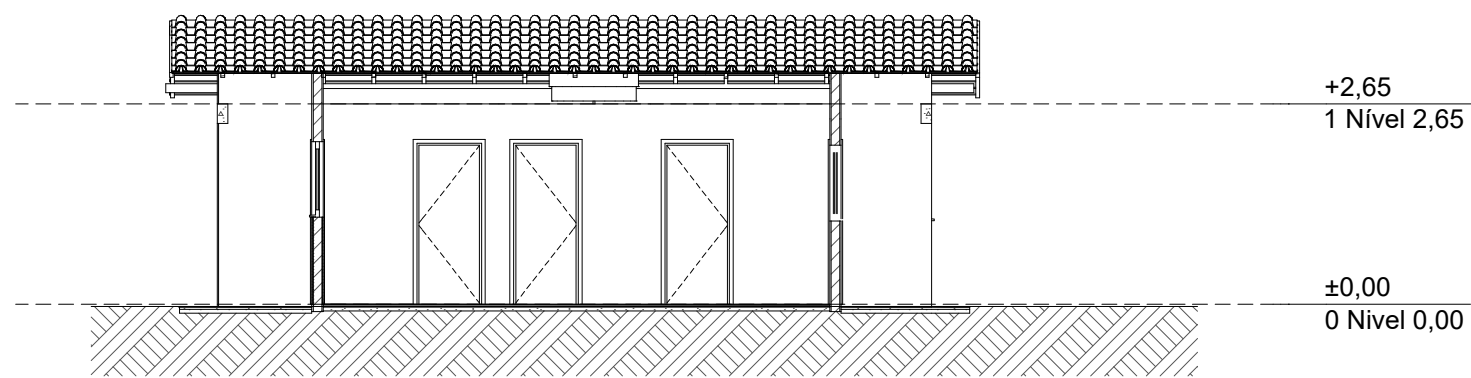

A3 Corte
Escala: 1:100

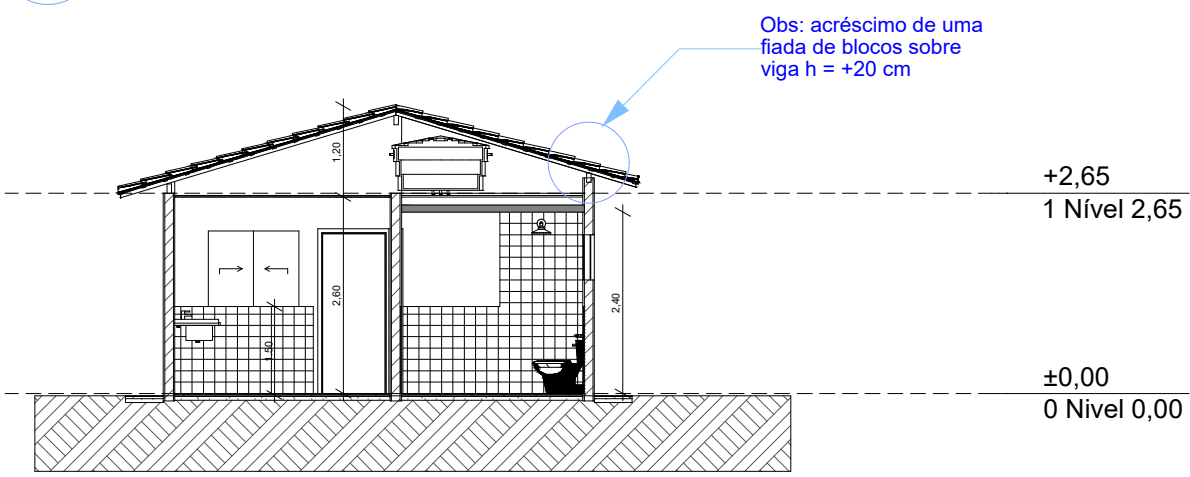

A1 Corte
Escala: 1:100

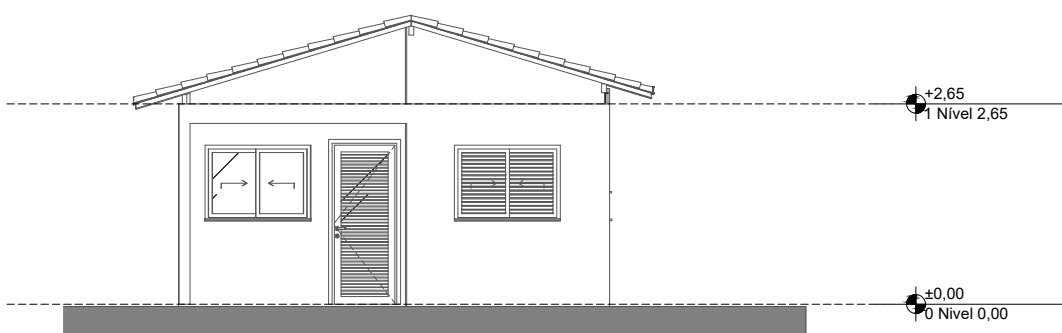

1 Elevação Frontal
Escala: 1:100

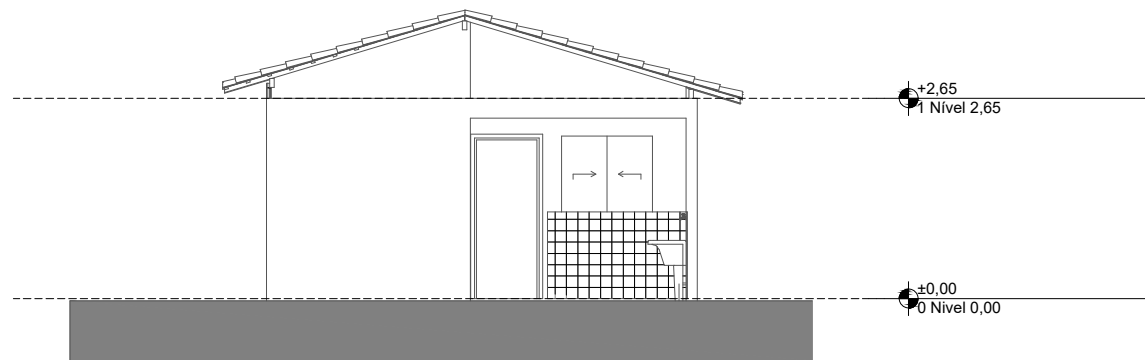

3 Elevação Posterior
Escala: 1:100

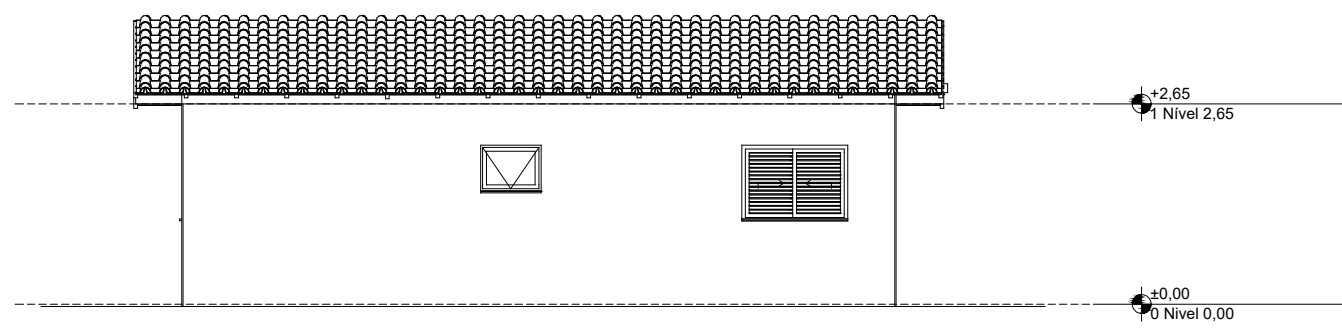

2 Lateral Direita
Escala: 1:100

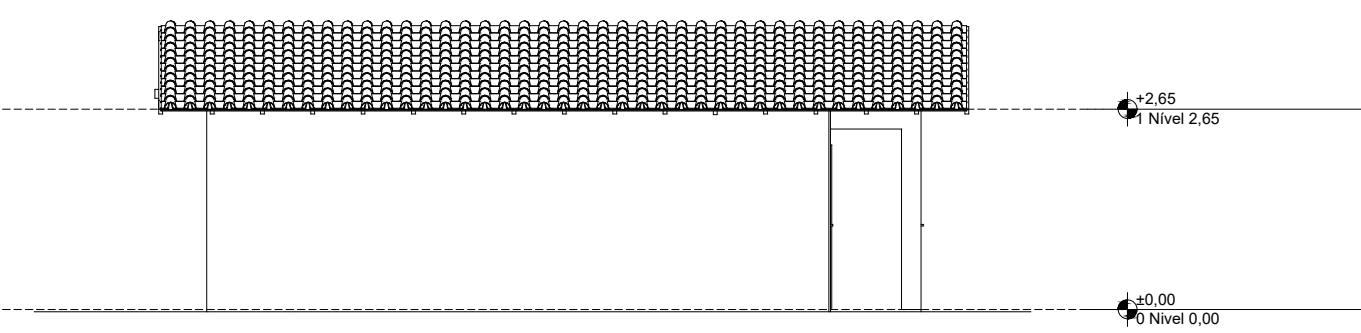

4 Lateral Esquerda
Escala: 1:100

Quadro de Areas			
Piso de Origem		Cômodo	Área Medida
Nível 0,00	01	ESTAR / COZINHA	19,10
	02	DORM. 01	8,40
	03	BANHO	4,44
	04	DORM. 02	8,40
	05	VARANDA	3,56
	06	LAVANDERIA	3,56
			47,46 m²

Rendering CAF213

Rendering FC8D

APROVAÇÃO:
24/10/2025
Secretaria de Planejamento do Município de Santa Terezinha de Goiás
Engenheira Civil Juliana Louzeiro de Almeida
CREA 1018580441/D-GO

PROJETO ARQUITETÔNICO

Endereço: LOTEAMENTO MORADA DOS SONHOS

Proprietário: Prefeitura Municipal de Santa Terezinha de Goiás-GO CNPJ: 01.137.116/0001-30

Autor do projeto
Responsável Técnico: ENGENHEIRA CIVIL - LORENA FÁTIMA SILVA - CREA:25178/D-GO

CASAS HABITACIONAIS



CONTEÚDO:	DESCRIÇÃO DOS PAVTOS:	TÉRREO
PROJETO ARQUITETÔNICO	ÁREA TOTAL CONSTRUÍDA :	FOLHA:
	53,86m²	1/1
	ÁREA ÚTIL CONSTRUÍDA:	DATA:
	47,46m²	23/09/2025
Nº da proposta: 039504/2025	ÁREA PERMEÁVEL:	DESENHO:
ARQUIVO:	-	